パンダのつくりかた

難易度

★☆☆☆☆

材料

・新聞紙　２枚
・テープ（白、黒）

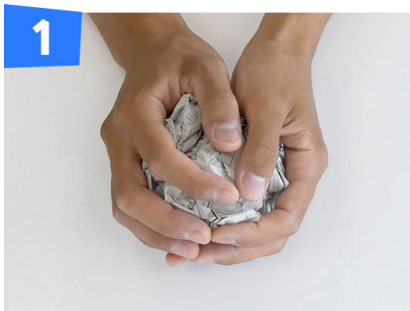

新聞紙１枚をくしゃくしゃに丸めて
顔を作ります。

白いテープで全体を巻きます。

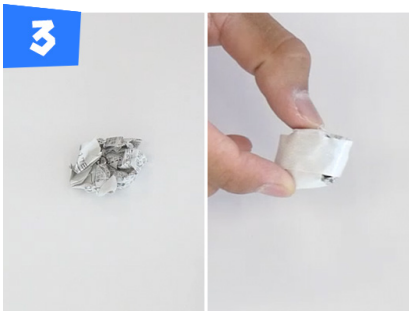

新聞紙15cm×15cmを小さく丸めて
白いテープで巻きます。

顔にくっつけます。

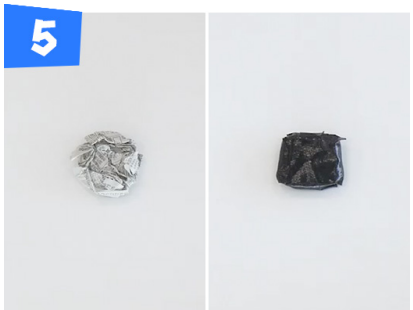

新聞紙15cm×15cmを平らに丸めて、
黒いテープで巻いて耳を2つ作ります。

顔に耳をつけます。

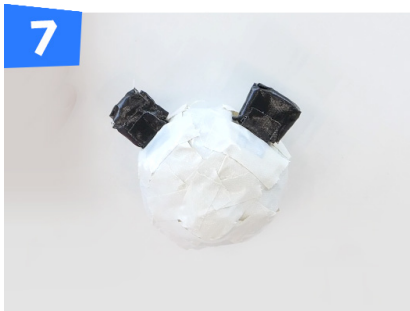

白いテープを貼ってかくします。

黒いテープでふちどりを貼ります。

白いテープで目の黒い部分が
丸くなるように囲みます。

目をつけます。

鼻を貼ります。

口を貼ります。

できあがり！